



Les nouveautés février 2026

02 FÉVRIER 26

Sommaire

- 1 Nouvelle arborescence
- 2 Personnalisation de la page d'accueil
- 3 La saisie de l'entrée en formation uniquement sur kairos NG



1

Nouvelle arborescence

Nouvelle arborescence

Afin de faciliter votre navigation l'arborescence de Kairos NG a été repensée.

La nouvelle arborescence se trouve désormais dans un bandeau fixe horizontal en haut de page, et non plus dans un bandeau vertical situé à gauche. ①

Celle-ci comprend 5 onglets :

- Accueil : Page sur laquelle on arrive par défaut après la connexion sur Kairos NG
- Individus : Permet la recherche d'un individu et d'accéder à la synthèse individu ②
- Formations : 2 sous menu sont proposés pour cet onglet :
 - « Mes Formations » qui permet d'arriver sur la page du catalogue de vos formations
 - « Créer une formation » pour créer une formation sous Kairos NG dans le cadre des POEI ③
- Devis : 2 sous menu sont proposés pour cet onglet :
 - « Mes Devis » avec l'indication du nombre de devis POEI présents, qui permet l'affichage de la synthèse des devis POEI
 - « Créer un devis » pour permettre la création d'un devis de formation dans le cadre d'une POEI ④
- Facturation : 3 sous menu sont proposés pour cet onglet :
 - « Facturation » permet d'arriver sur la page de création et gestion des DSF dans le cadre des marchés AFC (correspond à l'ancien onglet « Gestion des livrables »)
 - Gestion des IBAN : page réservée aux utilisateurs habilités pour créer et mettre à jour les IBAN de leur établissement.
 - Primes de satisfaction ⑤

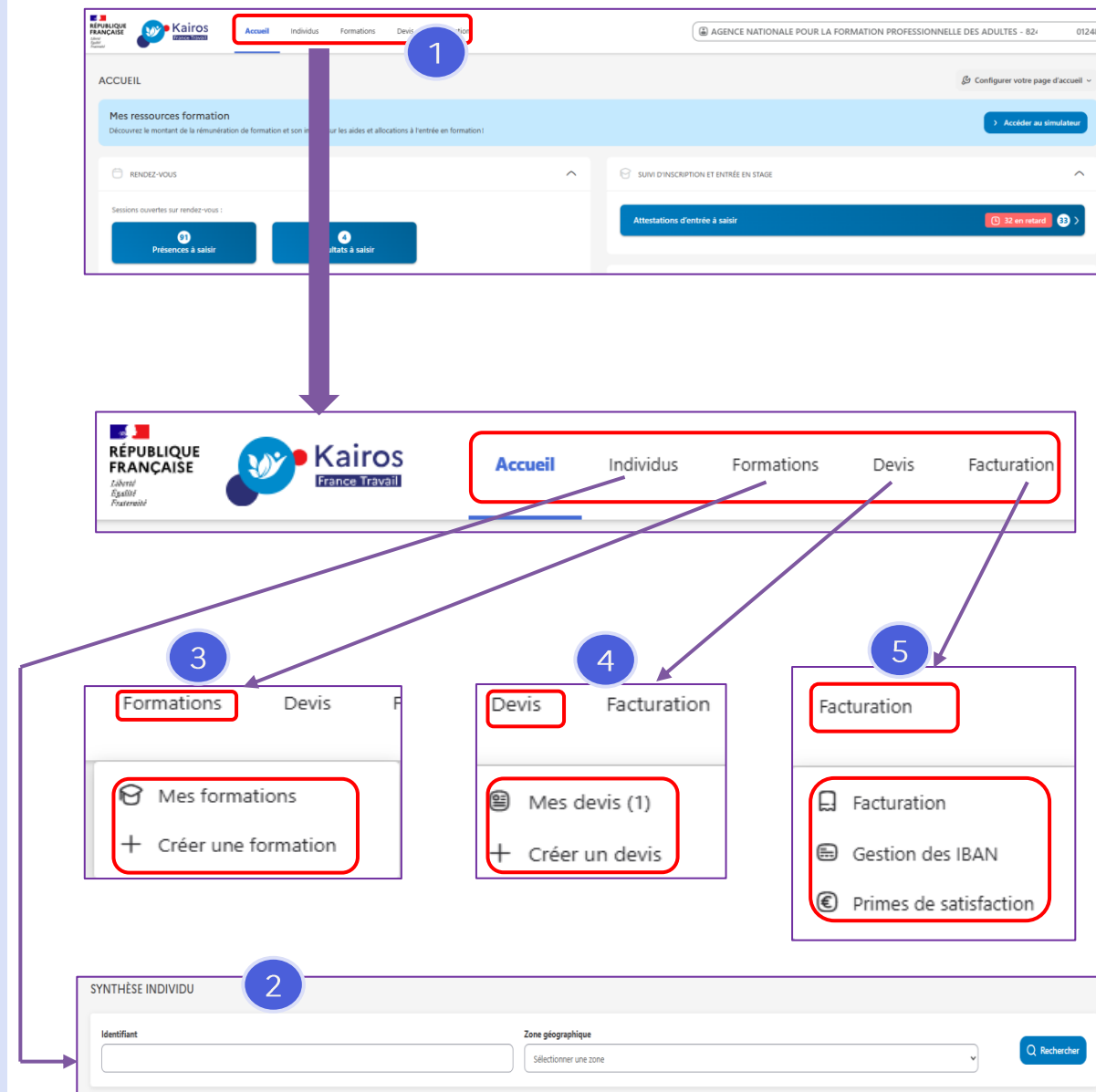

Nouvelle arborescence

Les fonctionnalités « Mes rendez-vous » et « Suivi d'inscription et Entrée en formation » présents dans l'ancienne arborescence ne sont pas repris en tant qu'onglet.

- L'accès à la page des rendez-vous de la session se fait dorénavant via :
 - la fiche de votre formation > onglet Session > Actions supplémentaires (« ... ») : Voir les rendez-vous

Vous arrivez alors sur la page « Tous les rendez-vous pour cette session »

- L'accès à la liste des inscrits sur une session se fait via :
 - la fiche de votre formation > onglet Session > Actions supplémentaires (« ... ») : Voir la liste des inscrits.

⚠ Ce bouton n'est pas affiché s'il n'y a aucun inscrit sur la session.

Vous arrivez alors sur la page « Liste des inscrits » précédemment accessible via « Suivi d'inscription et Entrée en formation »

Titre professionnel employé commercial

Créée le 13/11/24 via Carif | Modifiée le 24/12/24
Référence interne de l'action : 10_3250535

Action Sessions (1)

TRIER PAR : Date de début de session ↓ FILTRER PAR : Financeur : Tous ↓ Période : 2 sélectionnés ↓

18 sept. 2025 > 30 janv. 2026
Créée le 13/11/2024 via CARIF - Modifiée le 06/12/2024 via CARIF

Modifier Supprimer

18 sept. 2025 > 30 janv. 2026

Créée le 13/11/2024 via CARIF - Modifiée le 06/12/2024 via CARIF

Diffusée

Organisme de formation dispensateur :
CHAMBRE COMMERCE ET INDUSTRIE LA NIEVRE

Référence interne de la session : 3250535
Modalités d'inscription : Rendez-vous
Autres modalités de recrutement :

Lieu d'inscription :
74 Rue Faidherbe

Créer un rendez-vous
Voir les rendez-vous
Voir la liste des inscrits

TOUS LES RENDEZ-VOUS POUR CETTE SESSION (7)

TRIER LES RDV PAR : Date de début RDV (croissant) ↓ FILTRER PAR : Type de RDV : Tous ↓ Période des RDV : Tout ↓ Statut des RDV : Tous ↓ Actions à saisir : Tous ↓

2

Session du 18/09/2025 au 30/01/2026

Titre professionnel employé commercial
Ref. session 3250535 - Session créée le 13 nov. 2024 via Carif - Modifiée le 06 déc. 2024

Rendez-vous (RDV) le 07/07/2025 de 9H00 à 10H15
Agence France Travail 45 bis rue Général Binot, 58200 COSNE COURS SUR LOIRE
3 candidats sur 15 places

Inscription sur candidature (ISC) du 04/08/2025 au 30/08/2025
1 candidat sur 20 places

< Retour

Exporter les PIF

LISTE DES INSCRITS

Titre professionnel employé commercial

Session créée le 13/11/2024 via CARIF
Modifiée le 06/12/2024
Ref. session 3250535

Voir session

Aucune convention liée

Nom Prénom Ou Identifiant Zone Géo

Saisir... Réinitialiser



1 inscrit correspondant aux critères.

Sélection multiple

Individus	Financement	Date d'entrée en stage	Date de période de formation	Statut	Action
-----------	-------------	------------------------	------------------------------	--------	--------

Nouvelle arborescence

La raison sociale et le Siret de votre organisme de formation est constamment visible dans le bandeau fixe en haut de page.



AccueilIndividusFormationsDevisFacturation

AGENCE NATIONALE POUR LA FORMATION PROFESSIONNELLE DES ADULTES - 824 3 48

ACCUEIL

Configurer votre page d'accueil

Mes ressources formation

Découvrez le montant de la rémunération de formation et son impact sur les aides et allocations à l'entrée en formation!

[Accéder au simulateur](#)

 RENDEZ-VOUS

Sessions ouvertes sur rendez-vous :

91

Présences à saisir

4

Résultats à saisir

Sessions ouvertes sur candidatures :

 SUIVI D'INSCRIPTION ET ENTRÉE EN STAGE

Attestations d'entrée à saisir

32 en retard 33

 GESTION DES LIVRABLES DE FACTURATION



2

Personnalisation de la page d'accueil

Personnalisation de la page d'accueil

La page d'accueil évolue pour mieux s'adapter à vos besoins.
Vous pouvez désormais personnaliser les alertes de suivi affichées en fonction de votre profil utilisateur.

Cette fonctionnalité vous permet de visualiser en priorité les informations et alertes les plus pertinentes pour votre activité, dès votre connexion à l'outil.

- Depuis la page d'accueil, vous pouvez accéder au bouton « configurer votre page d'accueil » 1
- En dépliant ce bouton, les noms des différents blocs (widgets) sont présents et cochés par défaut pour être affichés sur la page d'accueil.
- Vous pouvez choisir parmi ces widgets:
 - Mes ressources formation 2
 - Rendez-vous
 - Suivi des Plan individualisé de formation
 - Suivi d'inscription et entrée en formation
 - Gestion des livrables de facturation
 - Suivi des devis
- Décochez les widgets que vous ne souhaitez pas faire apparaître et cliquez sur « Appliquer » 3
- Il est possible de réinitialiser l'affichage initial qui correspond à l'affichage de tous les widgets 4

! La personnalisation de la page d'accueil reste enregistrée pour vos prochaines connexions.





3

**La saisie de
l'entrée en
formation
uniquement sur
kairos NG**

La saisie de l'entrée en formation uniquement sur kairos NG

La saisie des entrées en formation est accessible sur Kairos NG depuis le 11 avril 2025.
Une période transitoire a été mise en place afin de vous permettre de vous familiariser avec ce nouvel outil.
Durant cette période, la saisie de l'entrée restait possible à la fois sur Kairos et sur Kairos NG.



Cette phase transitoire prendra fin le 16 février 2026.

À compter de cette date, la saisie des entrées en formation devra impérativement être réalisée via :

Liste des inscrits sur la session de formation

1

OU

Synthèse individu > Menu contextuel

2

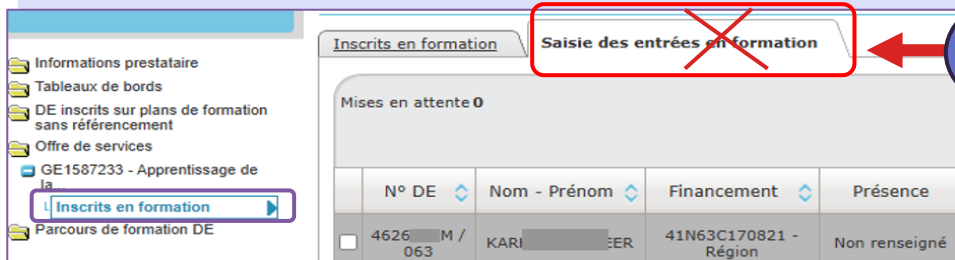

Arrêt de
la saisie
sur kairos

